

せせらぎ



No. 3 3 6



2017年7月

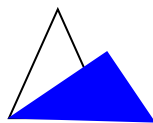

滋賀県勤労者山岳連盟 湖南岳友会

目次

1. 表紙からのメッセージ.....P. 1
2. 私のひとりごと.....P. 2
3. 7月の例会山行案内<山本山・賤ヶ岳>P. 3
4. 7月の例会山行案内<北アルプス・針ノ木～爺ヶ岳>.....P. 4
5. 40周年記念・上高地集中登山.....P. 6
6. 5月の例会山行報告<御殿山から小川新道>P. 7
7. 6月の例会山行報告<クリーンハイク in 高室山>P.10
9. 5月次山行記録.....P.14

今後の予定

日程	区分	内容
7月2日(日)	例会山行	山本山・賤ヶ岳(おまかせ)
7月15日(土)～17(月・祝)	例会山行	北アルプス・針ノ木～爺ヶ岳
7月13日(木)	運営委員会	
7月29日(土)	定例会議	

表紙からのメッセージ

芦刈園の紫陽花

6月7日、昨年より3日遅く梅雨に入りました。山に行けない憂うつさを、雨に洗われた紫陽花が癒してくれました。



私のひとりごと

湖南岳友会に入会して4年半が過ぎてゆく。

年に3～4回 山に登れたらいいなあ・・・

と入会。いつの間にか100回を超える山行に参加している。(S山行を含む)

一番印象深いのは、雪山に登れたこと。

雪山に登るなんて考えもしていなかったのに・・・

「行ってもいいですか？」なんて言葉が出、立山 独標 猿ヶ馬場 の山行に参加。ずーと忘れなと思う。ピッケルやアイゼンを使い、ずっと下を向いて歩いていたら、手が出てハイタッチ「頂上ですか？」なんて。下りは雪山を見渡しながら降りた。

県内の武奈ヶ岳には4回 綿向山には5回 雪山に行っている。

武奈ヶ岳では鋭いエビのしっぽや太ったしっぽを見、

綿向山では細かくきれいな樹氷を見ることが出来た。

もちろん 夏に登った 白山 蝶ヶ岳～常念 赤岳 仙丈ヶ岳 など

しんどかったはずだが(顔の浮腫んだ写真がある) 御来光 お花畑 稜線歩き

いい思い出になっている。

県内の山も たくさん参加させてもらった。

いつか周りの山を見て名前が言えたらなあ(独り言)

まだまだ 山だ！山だ！ルンルン とはいかず、準備と心構えに時間が掛かっている。



湖の辺の道 山本山～賤ヶ岳縦走

東には緑の湖北平野、西には青い琵琶湖が広がり抜群の見晴らしです。

山頂には史蹟賤ヶ岳の碑や武将の像が建ち、古戦場一帯を一望することができます。

残された石碑やゆかりの品々を目にし、歴史の一場面に思いを馳せながら歩きませんか。



➤ 実 行 期 : 2017年 7月 2日 (日)

➤ 行 程 : JR 河毛駅=登山口～山本山

～大岩山～賤ヶ岳～JR 余呉駅

歩行時間 5時間程度

➤ 集合場所 : JR 河毛駅 8:30

解散 JR 余呉駅 15:00 ごろ

(JR 河毛駅に無料駐車場あり)

➤ 申込締切日 : 6月 27日 (火)



雨天中止は前日の予報で50%以上の降水確率を判断材料の一つとします。

中止の場合は7/1(土)18時までにメール配信します。

7月例会

北アルプス・針ノ木～爺ヶ岳

梅雨のさなかではありますが、梅雨の晴れ間を期待して、北アルプスでも、後立山と呼ばれる山域、針ノ木～爺ヶ岳、2泊3日の縦走を計画しました。参加しやすいよう「注記」を設けましたので、参照のうえ大勢ご参加ください。

実施日 : 2017年7月15日(土)～17(月)・祭日
集合場所 : 扇沢駐車場 7月15日 午前8:00・・・★1

行程:

- 第1日目 扇沢→大沢小屋→針ノ木雪渓→針ノ木小屋(歩行約5時間)
(7/15) 蓮華岳(2798.6m)往復、時間がある場合、希望者のみ
- 第2日目 針ノ木小屋→針ノ木岳→スバリ岳→赤沢岳→鳴沢岳→岩
(7/16) 小屋沢岳→種池山荘(歩行約7時間30分)
- 第3日目 種池山荘→爺ヶ岳→種池山荘→柏原新道→登山口→扇沢
(7/17) (歩行4時間30分)
- *爺ヶ岳でご来光、山荘で朝食後下山
*扇沢→日帰り入浴→帰路

装備 : 2泊の山小屋泊装備 参加者に別途配信します・・・★2

食料計画 : 参加者に別途配信します・・・・・・・・・・・・・・★3

申し込み : 6月25日(日)までにご連絡ください。

雨天対策 : 3日間を通しての天気判断は難しいが、SLとも相談しながら7月13日 午前7:00頃までには皆さんにお知らせします。山小屋のキャンセルもこの日に行います。

★1 A案 前日の(7/14)午前11時頃野洲駅を出発し大町温泉郷に宿泊し集合場所へ(本体はA案で行きますが、時間の都合などで行けない場合はB案を選択ください)

B案 14日の夜(夕方)野洲駅を出発し仮眠後 集合場所へ

★2 テント泊での参加もOKとします。

針ノ木 20張:700円 種池 25張:600円

★3 小屋泊で自炊での参加もOKとします。

針ノ木小屋 2食付き：9500円 素：6300円
種池山荘 2食付き：9300円 素：6300円

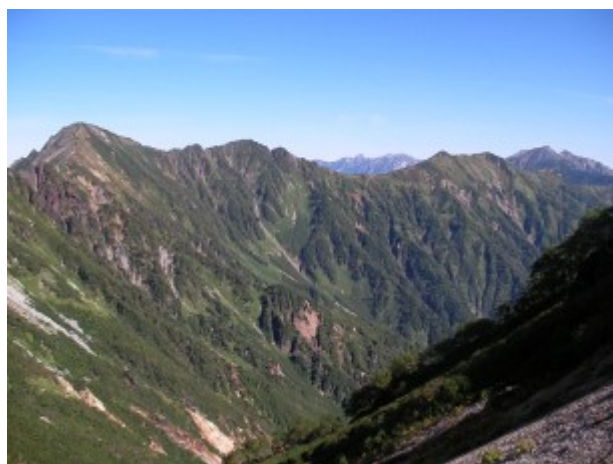

針ノ木岳から岩小屋沢方面



針ノ木雪溪の一部

40周年記念・上高地集中登山(最終)

40周年記念事業のひとつとして、上高地小梨平でテント泊による集中登山を実施する件、実施要領は下記のように最終決定しましたので、多数ご参加ください。

実施要領

1. 8月12日(土)上高地・小梨平キャンプ場に14:00~17:00の間に到着し一夜を共に過ごし、40年を振り返りさらなる発展を展望する。
2. コースは 徳本峠コース 槍ヶ岳コース 穂高岳コースとする。
3. 申し込みは7月23日(日)までに各コース担当 CLまでメールでお願いします。(他2名にも届くようCCで)

徳本峠コース・詳細

- 8月10日(木)近江八幡集合7:00→野洲駅→沢渡駐車場→上高地→小梨平キャンプ場(風呂有り入浴可)
幕営料:800円
- 8月11日(金)小梨平→バス or タクシー→島々登山口→二股→岩魚留小屋→徳本峠小屋 歩行時間:7時間
30分 徳本峠小屋泊1泊2食:9,500円
- 8月12日(土)徳本峠小屋→霞沢岳→徳本峠→明神→小梨平キャンプ場 歩行時間:9時間30分
幕営料:800円
- 8月13日(日)小梨平キャンプ場→バス or タクシー→沢渡駐車場 入浴後帰路
(個人装備:テント泊 or 山小屋1泊 テント泊の装備はテントに置いて行動します。)

槍ヶ岳コース・詳細

- 8月10日(木)野洲駅6:10→新穂高登山者駐車場→50分→穂高平避難小屋 歩行時間:50分
穂高平避難小屋 1泊2食:8,000円 風呂あり
- 8月11日(金)小屋→槍平小屋→槍ヶ岳山荘→穂先→槍ヶ岳山荘 歩行時間:8時間30分
槍ヶ岳山荘 1泊2食:9,800円
- 8月12日(土)槍ヶ岳山荘→槍沢ロッジ→横尾→徳沢→小梨平キャンプ場 歩行時間:7時間10分
幕営料:800円
- 8月13日(日)小梨平キャンプ場→バス or タクシー→新穂高登山者駐車場 入浴後帰路
(個人装備:テント泊 or 山小屋1泊 テント泊の装備はテントに置いて行動します。)

穂高岳コース・詳細

- 8月12日(土)野洲駅10:00→あかんだな駐車場→上高地→小梨平キャンプ場15:00
幕営料:800円
- 8月13日(日)小梨平キャンプ場→岳沢小屋→前穂高岳→奥穂高岳→穂高岳山荘(小屋泊) 歩行時間:10時間
穂高岳山荘1泊2食付:9,800円
- 8月14日(月)穂高岳山荘→奥穂高岳→ジャンダルム→西穂高岳→西穂山荘→ロープウェー→新穂高岳温泉
→タクシー→あかんだな駐車場→帰路

比良山系・御殿山から小川新道

■日時 2017年5月21日(日) 快晴

■参加者 計15名

■行程

- 08:20 野洲駅・米プラから葛川駐車場に集合
明王院から登山開始 のっけからの急登です 汗が流れます。御殿山までこれを耐えるしかない！休憩中の皆さんの背中 お疲れがにじんできます
- 10:10 展望台 久しぶりに谷筋の夏道を登って来て ここで冬道と合流します



- 10:30 1,097m 御殿山に到着。ワサビ峠に下り中峠を目指します。口の深谷に繋がる小さな沢を渡って 中峠へは少しの登りがあります。



- 11:20 中峠（昼食）

いい雰囲気ですね～
好きです ここ。
そう太くはないブナの緑がアーチを作り これから進む小川新道を飾ってくれます。20年前ここから初めて未知のルートに足を踏み入れた時の感動が蘇ります。あの初々しさは今の私にはないけど ブナの新緑は毎年初々しい限り。



- 12:05 P1,121 シャクシコバの頭 まだ登りがあったんや！ふっ～です。
- 12:30 オニギリ岩
- 12:35 月見岩 1965年に北ア・針の木岳で亡くなった小川君の追悼ケルン

そして続くガレ場の激下り 慎重に！



- 13:00 大橋小屋分岐には 大杉が昔のままの姿でたたずんでいます ずっとずっと前からこのまんまです たかが20年前なんて 大杉にとってほんの少し前なのでしょう。立寄った大橋小屋は金糞峠へ 沢を渡ると南比良峠へと登って行く分岐となります。時には難所となる渡渉も 水量減少と張られたロープで安全に渡る事ができました。
- 14:10 牛コバ到着 ここからは明王谷林道をゆっくりと下ります。
- 15:10 下山 予定より早く無事に終わりました。



武奈ヶ岳を踏み中峠へのルートは1時間以上余分にかかります 今日
は悩んだ末にカット。またトライ
したいですね！

武奈ヶ岳を背に
御殿山頂上

晴天のなか、とても気持ちの良い森林を歩くことができ

リフレッシュできました！

比良山は他にも様々なルートがあるとのこと。

これからも楽しみたいと思います。

ムシカリ（虫狩）別名オオカメノキ（大亀ノ木）



急登で始まり、岩場あり 谷の中 川越 など変化のある山行でした。 1000m 足らずの山なのに、こんなに落差があるのか！と驚きつつ油断できずに歩きました。疲れましたが、でも いろいろの緑の混ざった武奈が岳 広ーい中峠 いい景色にたくさん出会えました。



名残りのシャクナゲ（石楠花）

「なんてみんな 強いのか？今日の山行最後まで歩けるかなあ？」

いきなりの急登を飛ばし無言で歩く集団に、不安を感じました。

しかし、コースの面白さが不安を消してくれました。

激下りに渡渉、新緑のトンネル、花（オオカメノキ、シャクナゲ、イワカガミ、チゴユリなど）、巨木、荒れた道、巨大岩、小川君のケルンと、

見応え歩きごたえがあり、とても楽しかったです。

もっと比良を歩きたくなりました。

6月例会山行報告

第45回（清掃登山）クリーンハイク in 高室山（818m）

■実施日：2017年6月4日（日）快晴

■参加者：会員【13名】

一般【6名】

■コースタイム

8:00 多賀町役場集合—8:35 佐目自然公園登山口発—9:40 P548 9:50—10:15 山頂分岐 10:25—10:45 高室山山頂着～昼食休憩～11:35 山頂清掃活動 11:55—12:20 林道三叉路 12:30 丸山方面へ—12:55 陣屋 13:10—13:45 南後谷登山口つかって舎(東屋) 13:55—14:30 佐目自然公園登山口着—14:50 多賀町役場着 分別計量・解散 15:00

■ゴミ収集量

24.6kg

可燃ゴミ 5.3kg、ビン 1.5kg、カン 0.8kg、
ペットボトルなし、不燃ゴミ 17kg

参考（一昨年も高室山で実施 39.5kg）

可燃ゴミ 10kg、ビン 10kg、カン 2.5kg、
ペットボトル 1kg、不燃ゴミ 16kg



■参加費：300円（県連納入分 200円※+豚汁 100円）※多賀町役場から登山口までの交通費含む

今年も労山クリーンハイクが全国一斉に実施されました。我が岳友会は昨年と同じ高室山へ。会員 13名、一般の方 6名の参加をいただき清掃活動を行ってきました。当日は晴天（ヒルの出番はなさそう）。登山口にて挨拶・アピール文の朗読・行程説明の後ラジオ体操をして出発！



登山道はのっけからの急登です。植林地、自然林を抜け、傾斜がゆるみ林道を抜け再び登山道へ。カルスト地形が出てきたら山頂はすぐそこです。



この時期にエビネランや山芍薬に会えたのは昨シーズンの降雪が多かったせいでしょうか？ラッキーでした。

山頂は 360 度の大展望！ 私たちだけでなく他にも展望を楽しむ登山者で賑わっていました。さて、清掃の前に腹ごしらえ。岳友会名物豚汁をいただきながら、東西南北大展望を満喫しました。



心もお腹も満たされ、さあ清掃開始！ とは言っても登山者が捨てたと思われるようなゴミは見当たらず、古いネットの残骸の針金類などが主でした。



下山は林道三叉路から丸山方面へ。踏み跡があちこちあって地図を読みながら陣屋へ到着。そこから南後谷へは激下り。つかって舎（東屋）で一息入れた後、集落の中を歩き駐車地まで戻りました。

その後多賀町役場にてゴミの分別と計量。
合計 24.6kg は昨年より 15kg 減。 きれいになりました！



高室山山頂にて参加者全員で記念撮影



←3D マップ

↓軌跡図

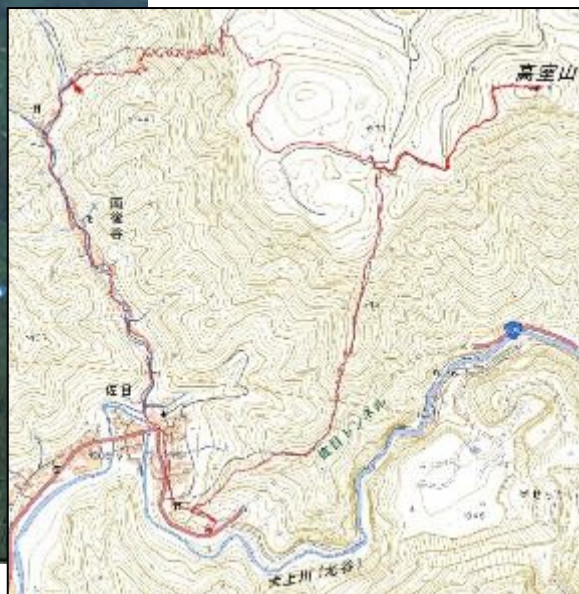

2017年5月山行記録

山行期間	山域・山名	例会等	参加者数		プロ グ 掲載
			会 員	会 員 外	
4/29 ~ 5/2	南アルプス 塩見岳		4		○
5/1	赤坂山		1		
5/3	大峰山系 大天井ヶ岳		1		
5/4 ~ 5/5	鈴鹿 国見岳周辺		1	1	
5/4	竜ヶ岳(鈴鹿)		1	1	
5/5	大峰山系 八経ヶ岳		1		
5/6	上越 谷川岳		6	4	○
5/7	京都北山・棧敷ヶ岳	例会	18		○
5/8	比良山系 ヤケ山～釈迦岳～北比良峠～烏谷山～打見山		1		
5/11	霊仙山 ヤマシヤクヤク		9		○
5/14	比良山系 御殿山～小川新道～牛コバ	例会下見	2	1	
5/14	鈴鹿 イハイガ岳		4		
5/14	竜ヶ岳～愛宕山		5		○
5/14	鈴鹿山系 / 竜ヶ岳		1		
5/17	竜ヶ岳～銚子岳		10	1	○
5/18	武奈ヶ岳		1	1	
5/18	湖北 山本山～賤ヶ岳		3		
5/19 ~ 5/22	大峰山奥駆北部 吉野～山上ヶ岳～弥山～前鬼		1		○
5/20	鈴鹿山脈 イブネ		1		
5/20	鈴鹿 竜ヶ岳		1	1	○
5/20	京都大原 金毘羅		1	1	
5/21	比良山系・御殿山から小川新道	例会	15		○
5/27	竜ヶ岳(鈴鹿)				
5/27	大峰山脈 八経ヶ岳		1	1	
5/27	鎌倉山～峰床山		1	2	
5/28 ~ 5/29	大台ヶ原(東大台・西大台)		4		○
5/28	六甲山 シェール槍→長峰山		1	1	
5/28	大峰山脈 大普賢岳～行者還岳		1	2	
5/31	比良山系 摺鉢山～烏谷山～打見山		2		○

※ コース、人数等は、事前に提出された計画書に基づいて記載していますので、
実際とは異なる場合もあります。

近郊の三上山、音羽山などの個人山行は、通常は記載しません。

複数の月にまたがる山行は、両方の月に掲載しています。